



s'Vereinsheft!

Sektion Ringsee

DAV Sektion Ringsee e.V., Baggerweg 2, 85051 Ingolstadt

www.dav-ringsee.de



DAV Kletterzentrum
Ingolstadt
der Sektion Ringsee e.V.

www.kletterzentrum-ingolstadt.de

Jahrgang 33 · Heft 126 · März 2014



Bergsport für die ganze Familie.

DEUTSCHER ALPENVEREIN





deine, meine,
unsere Leidenschaft.

designwawa.de

Bergsport | Outdoor | Running | Triathlon | Skitouren | Nordic Sports | Sportreisen und mehr.



Das Sportgeschäft im Herzen Bayerns.

Friedrichshofener Str. 1 d
85057 Ingolstadt
Telefon 0841-993672-0

www.sport-in.net

INHALTSVERZEICHNIS

SEKTIONSLEBEN

Grusswort des 1. Vorsitzenden	2
Geburtstage	4
Pläne des neuen Alpenvereinszentrums	6

BERICHTE

Ein Kletterteam findet zusammen	10
---------------------------------	----

TOUREN & KURSE

Mit dem Rennrad über die Alpen VOL. 5	18
Wichtig für Wanderungen mit Eisenbahnfahrt	21
Frankenfahrt	21
Termine Seniorenwandergruppe	22
Hochtour - PIZ SESVENNA 3.204 m	24

FAMILIENGRUPPE

Einführung	26
Termine 2014	27
Nikolaus, Krampus und die Mäuse	28

KLETTERN

Von der Halle an den Fels	32
Kletterfahrten 2014	33
Plastikfieber 2014	34

KLETTERZENTRUM

Allgemeine Infos	36
------------------	----

GESCHÄFTSSTELLE

Infos zur Geschäftsstelle	37
Materialverleih	39

RINGSEER HÜTTE

Anmeldung / Übernachtungsgebühren	41
Insektenhotel	42

ANSCHRIFTEN & INFOS

Funktionsträger und Fachübungsleiter der Sektion Ringsee	44
Impressum	48

GRUSSWORT DES 1. VORSITZENDEN

Liebe Sektionsmitglieder, liebe Freunde und Förderer der Sektion Ringsee und des DAV-Kletterzentrums Ingolstadt,

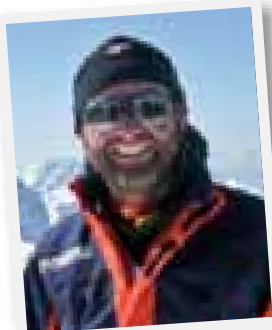

Stefan Moser
1. Vorsitzender

„ob mit Schneeschuhen über die Jurahöhen, mit Langlaufskiern durch das Altmühltal oder beim rodeln und/oder Winterwandern in heimatischen Gefilden - ein langer, kalter, schneereicher und über Wochen wunderschöner Winter liegt hinter uns“, nein natürlich nicht in diesem Jahr, sondern im Grußwort des Vereinshefts März

2011 war dieser Satz zu lesen.

Woran es wohl liegen mag, dass wir in diesem Winter weit von diesen Bedingungen entfernt waren – am Klimawandel oder doch nur an einer kleinen Laune der Natur?

Aber unser Blick richtet sich ohnehin schon nach vorne, auf einen „heißen“ Sommer – hoffentlich mit viel sonnigem Bergwetter und vielen sonnigen Bergtouren – und für uns als Vereinsverantwortliche aber vorrangig in Bezug auf die geplanten Baumaßnahmen in diesem Jahr.

BAU DES NEUEN ALPENVEREINSZENTRUMS

Am 31.3. ist es soweit – der offizielle Baubeginn unseres ge-

meinsamen Alpenvereinszentrums steht an. Dieser Schritt stellt für die beiden Sektionen Ringsee und Ingolstadt und den mittlerweile über 8000 Mitgliedern einen historischen Meilenstein in der mehr als 130 jährigen Geschichte des Alpenvereins in Ingolstadt dar. Und in diesem Zusammenhang trifft das Zitat von Willi Brand: **„Es wächst zusammen was zusammen gehört“** einmal mehr zu!

Doch die Bauarbeiten erledigen sich nicht von allein – wie schon in den vorausgegangenen Bauabschnitten benötigen wir wieder die tatkräftige Unterstützung und Hilfe von vielen Vereinsmitgliedern beim Bau, sei es beim demontieren der Fassaden, beim Abriss von Wänden und Fliesen im Sanitärbereich oder später beim Bau und der Installation der Innenausstattung – wir brauchen wirklich alle Hände.

Interessierte melden sich bitte bei Hallenwart Klaus Kuhfeld, der die Bauhelfer-Einsätze koordiniert.

Bei allen anderen Mitgliedern

und Besucherinnen des Kletterzentrum bitte ich schon jetzt für die mit dem Umbau verbundenen Beeinträchtigungen (z.B. Schließung Sanitärbereich für ca. 10 Wochen, Ersatz durch Dusch/WC-Container, keine Veranstaltungen im Vereinsheim) um Verständnis – wir bauen für Sie/Euch und vsl. ab Herbst stehen die Räume dann ja wieder im neuen Glanz zur Verfügung.

WEITERENTWICKLUNG RINGSEER HÜTTE

Nachdem alle Betten erneuert, ein neuer Ofen und Kachelofen sowie die neue Küche jetzt eingebaut sind, gehen unsere beiden Hüttenreferenten Mani & Hägar jetzt die nächste Baustelle an – den Umbau des Sanitärbereichs mit Einbau einer Dusche. Nach jetzigem Planungsstand wird im Bereich der jetzigen Sanitäranlage ein kleiner Anbau errichtet, indem die Waschräume, WC und Duschen neu angeordnet werden. Die Pläne werden zur Ansicht in einem der nächsten Heftl veröffentlicht. Der Umbau soll dann im Frühjahr 2015 erfolgen.

Wie Sie/Ihr dem Heft entnehmen können/könnt bieten unsere Fachübungs-, Familiengruppen- und JugendleiterInnen und TrainerInnen auch in diesem

Sommer wieder ein sehr abwechslungsreiches und vielfältiges Bergsport-Programm in fast allen alpinen Spielformen an – nutzen Sie die Möglichkeiten!

In diesem Sinn wünsche ich Ihnen/Euch schöne Skihochtouren, viel Spaß beim Klettern (egal ob drinnen oder draußen), Radln, Bergsteigen und einen schönen (Berg)Aufenthalt auf der Ringseer-Hütte, sowie ein erlebnisreiches und vor allem unfallfreies Berg-Jahr 2014.



Stefan Moser
1. Vorsitzender



Geburtstage

MÄRZ -
MAI
2014

Jacob Fischer	94 Jahre	Christian Hirschbeck	60 Jahre
Josef Hirschbeck	88 Jahre	Josef Diepold	50 Jahre
Wiltrud Truebswetter	88 Jahre	Martina Fröhlich	50 Jahre
Elfriede Meierl	85 Jahre	Eva-Maria Müller-Seifert	50 Jahre
Josef Regensburger	85 Jahre	Kerstin Schabenberger	50 Jahre
Max Hirschbeck	84 Jahre	Dieter Baum	50 Jahre
Manfred Rohstock	84 Jahre	Ulrich Pokorny	50 Jahre
Christa Gaul	84 Jahre	Renate Eichmeier	50 Jahre
Charlotte Schmautz	83 Jahre	Thomas Plattetschläger	50 Jahre
Joachim Selbmann	83 Jahre	Diane Hale	50 Jahre
Edwin Tischler	82 Jahre	Reinhard Balke	50 Jahre
Hans Grams	82 Jahre	Hans-Michael Windisch	50 Jahre
Emma Haberer	81 Jahre	Josef Ledl	50 Jahre
Ernst Mueller	75 Jahre	Michael Scharpf	50 Jahre
Kurt Donhauser	70 Jahre	Doris Pfitzmayer	50 Jahre
Annemarie Strasser	70 Jahre	Heidi Wecker	50 Jahre
Ilona Menzel	70 Jahre	Reglindis Seyberth	50 Jahre
Werner W. Welge	70 Jahre	Manfred Hinhamer	50 Jahre
Michaela Jakob	65 Jahre	Georg Pegelhoff	50 Jahre
Anna Schlosser	65 Jahre	Ilona Narracci	50 Jahre
Johann Fuerst	65 Jahre	Dirk Hedrich	50 Jahre
Helmut Näpflein	65 Jahre	Sigrit Fichtner	50 Jahre
Edeltraud Meier	60 Jahre	Sonja Bohrer	50 Jahre
Bernhard Zimmermann	60 Jahre	Alfred Stahr	50 Jahre
Gerlinde Hensel	60 Jahre	Wolfgang Iberle	50 Jahre
Rita Wagner	60 Jahre	Rainer Buchta	50 Jahre
Michael Selbmann	60 Jahre	Elisabeth Schmidbauer	50 Jahre
Michael Hilpert	60 Jahre	Matthias Bieber	50 Jahre

... herzlichen Glückwunsch



GEHEN SIE MIT MIR AUF TOUR, ORTSKUNDIG UND SICHER BRINGE ICH SIE DURCH DEN ANFORDERUNGS-DSCHUNGEL.

Auf jeder Klettertour kommt es auf die Seilschaft an - jeder Griff, jeder Schritt und jeder neue Weg kann nur mit Vertrauen zum Partner getan werden. Gut abgesichert zu sein bedeutet: sich keine Sorgen machen.

Vertrauen Sie mir, ich bin Ihr kompetenter Seilpartner im Vermitteln und im Verkauf von Grundstücken, Wohnungen, Reihenhäusern, Doppel- oder Einfamilienhäusern.

Tourenplanung:	Beratungsgespräch für eine perfekte Vorbereitung, Wertermittlung beruhend auf einer realistischen Marktanalyse
TOPO:	Zusammenstellen der notwendigen Verkaufsunterlagen (Exposé)
Zustieg:	Vermarktung in zielgerichteten Umfeldern
Einstieg:	Persönliches Interessentengespräch, Besichtigungsservice, Hilfestellung bei Finanzierungen
Tour:	Kaufverhandlungen, Mediator und Vermittler, Vorbereitung Notartermin
Gipfelkreuz:	Notarieller Kaufvertragsabschluss
Abseilen:	After-Sales-Service: wie Schlüsselübergabe, Zählerprotokoll u.v.m.



BERATUNG • VERMITTLUNG • VERWALTUNG
WIR BEGLEITEN SIE GERNE BEI ALLEN THEMEN RUND UM IMMOBILIEN.

Tel.: 08458-34 91 996
Handy: 0157-792 485 65

E-Mail: dagmar.kuczora@immobilien-rundum.de
www.immobilien-rundum.de

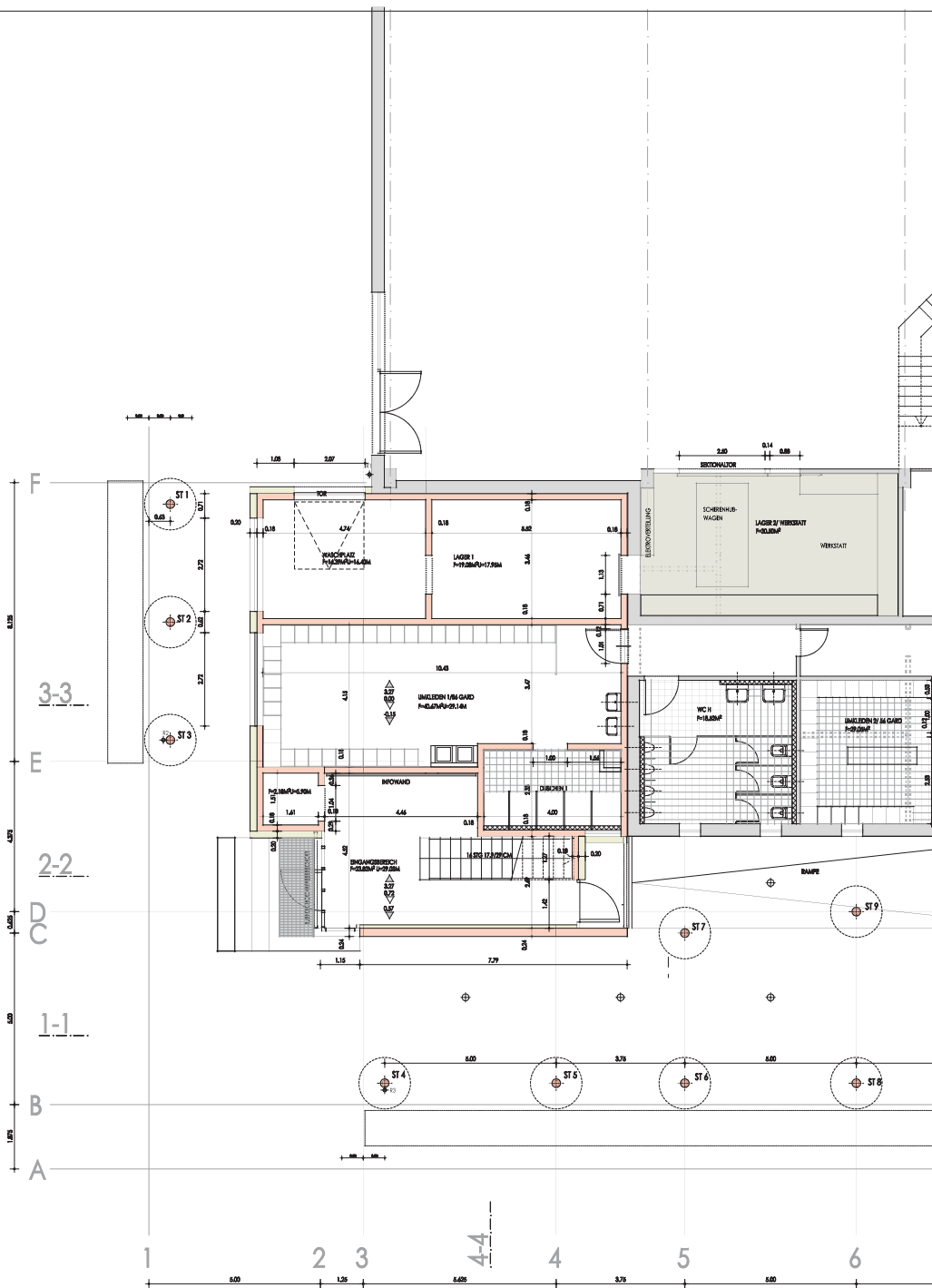

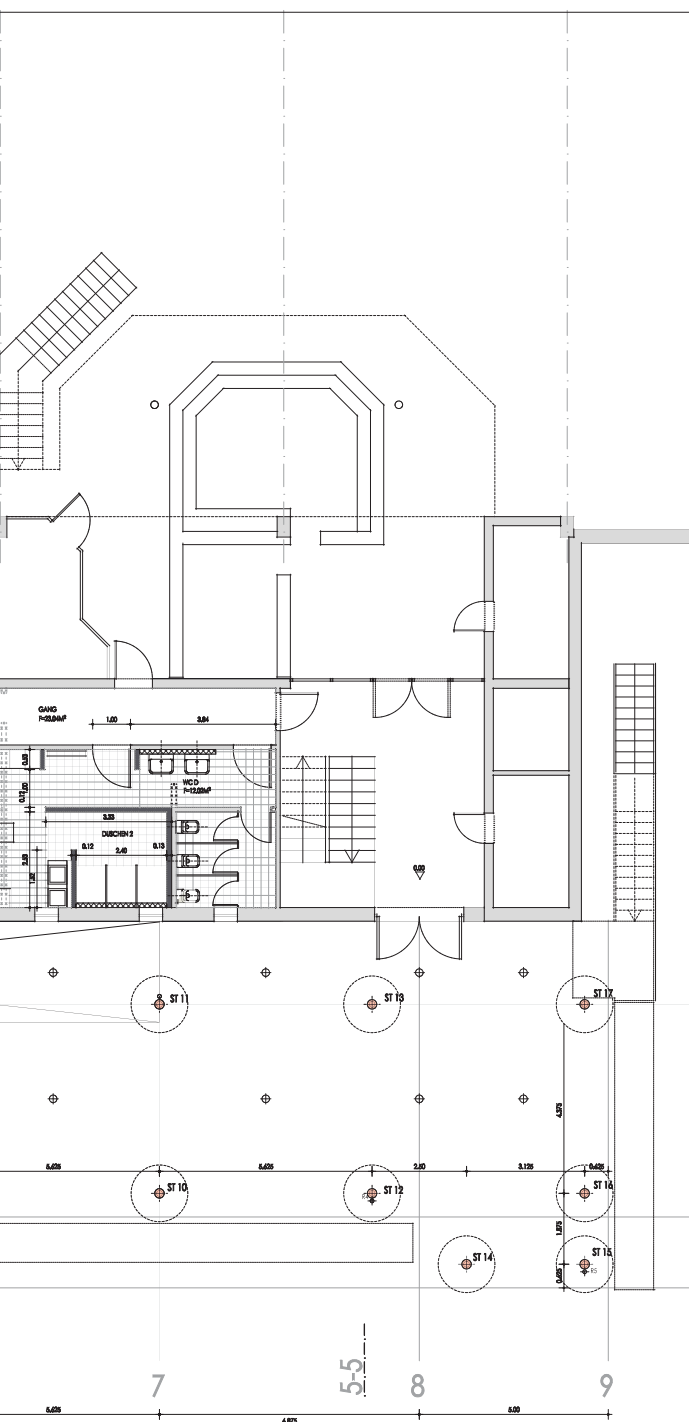



- BETON
- Mauerwerk
- Stahlbeton nach DIN
- Ziegelmauerwerk
- Auffüllung Sandtrockenmauerbauwerk

PROJEKT:	ERWERTUNG DES DAV KLETERZENTRUMS INGOLSTADT DER SEKTION RINGSEE E.V.		
BAUHERR:	D.A.V. SEKTION RINGSEE E.V. BAGGERWEG 2 85051 INGOLSTADT VERTRETEN DURCH DEN 1. VORSTEHENDEN HERRN STEPHAN NISLER		
PLANUNG:	 ARCHITEKTENGRUPPE INGOLSTADT HELLMIED, FAHRIG, HOELL GRASLEWEG 6 85049 INGOLSTADT TEL. ++49 841 930100 FAX. ++49 841 9301010 EMAIL: A.G.BIT@ONLINE.DE		
PLANSTATUS:	WERKPLANUNG		
PLANINHALT:	BROGESCHLOSS		
MASSTAB:	M 1/50		
DATUM:	10.02.2014		
BEZUGSHÖHE:	0.00 = 367.917		
GEZEICHNET:			GEPRÜFT:
DATUM/PLAN NR.:	CAD/AT	WP 03	
VERLEGER:	ÄNDERUNGEN:	INDEX 4	DATUM:
BÜRO			
BAUHER			
OBJ. BAUFÜHRUNG			
TECH.			
ELEKTRO			
WASS.			
STRUKTUR			

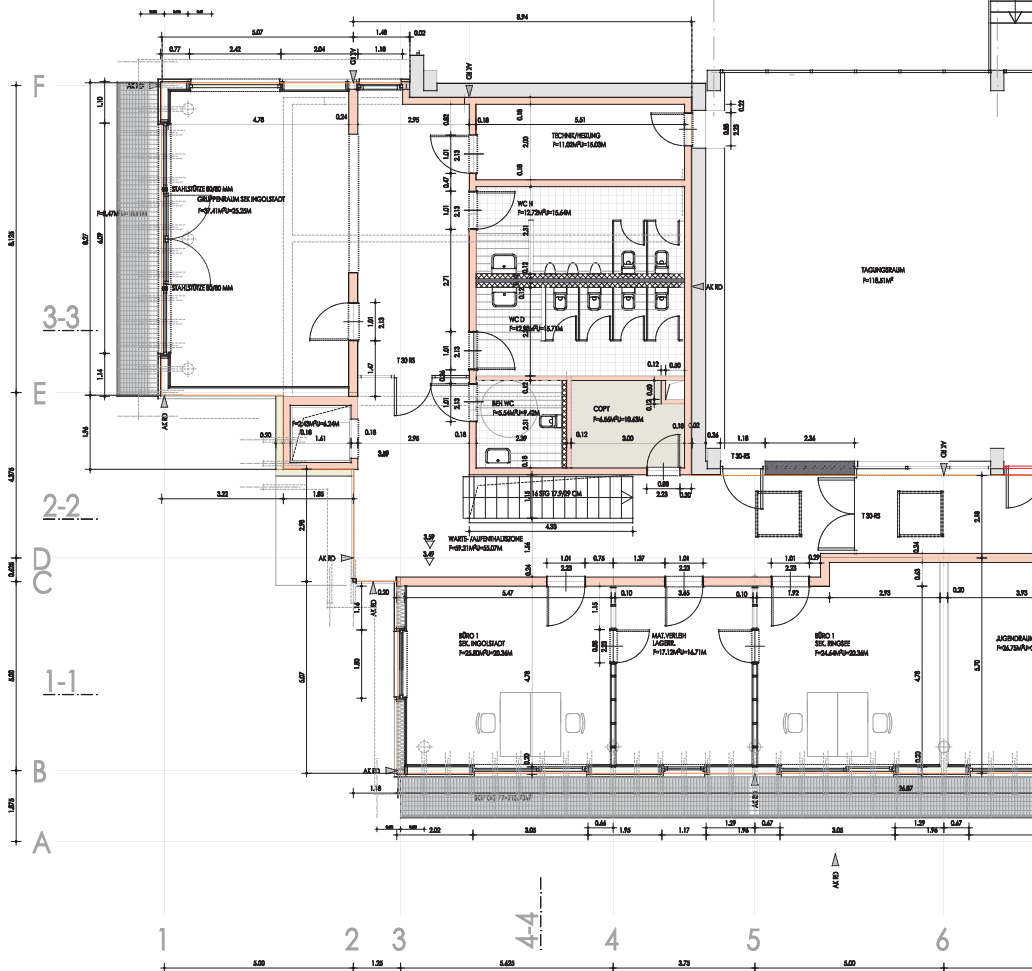
DAV KLETERZENTRUM

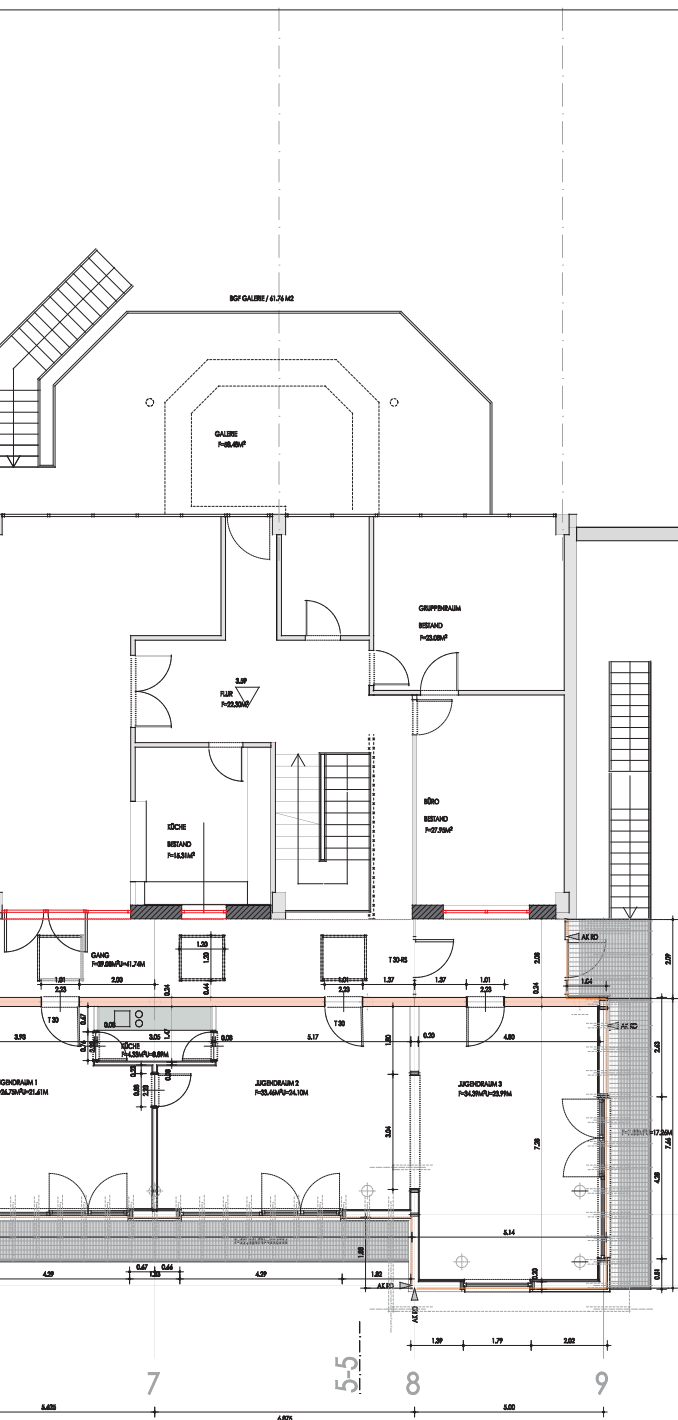



PROJEKT:	ERWERBUNG DES DAV KLETTERZENTRUMS INGOLSTADT DES SEKTORS KLETTERE.V.		
BAUHER:	D A V SEKTOR KLETTERE E. V. BAGGERWEG 2 85051 INGOLSTADT VERKEHR DURCH DEN 1. VORZIEHEN HERRN STEFAN MOSE		
PLANUNG:	 AG KLETTERZENTRUM INGOLSTADT HELLMIG - FAHRIG - HOELL GRABENWEG 4 85049 INGOLSTADT TEL: ++49 841 93100 FAX: ++49 841 93110 E-MAIL: A.G.KLETTER@ONLINE.DE		
PLANSTATUS:	WERKPLANUNG		
PLANINHALT:	OBERGESCHOSS		
MASSSTAB:	M 1:50		
DATUM:	10/02/2014		
BEZUGSHÖHE:	0.00 = 567.917		
GEZEICHNET:	GERÜFT:		
DATUM/PLAN NR:	CADAT		WP 04
VERTEILER:	ÄNDERUNGEN:	INDEX 4	DATUM:
BURD			
BAUWERK			
OPF. BAUVERK			
HE			
TECHNIS			
WKA			
STÄBCHEN			

DAV KLETTERZENTRUM

EIN KLETTERTEAM FINDET ZUSAMMEN

„Mann, war das ein Jahr!“
Einblicke und besondere Augenblicke
unserer Jungs!

Sommermärchen in Arco – oder: wie alles begann

Urlaub in Arco, nördlich des Gardasees: Baden, leckeres italienisches Eis essen, Radl fahren und natürlich vor allem Eins: Klettern! Klettern bis die Finger rauchen. Das war wohl das Motto von Markus, Florian und Christoph Schweiger sowie Philipp Kuczora. Als Morgensport täglich einmal mit Papa Schweiger den Klettersteig rauf zum Colodri, frühstücken, auf geht's zum Klettern oder Bouldern in eines der vielen umliegenden Klettergebiete, nachmittags kurz beim Baden in der Sarca relaxt oder mit dem Radl auf ein Eis in die romantische Altstadt Arcos und schon

packt die Jungs wieder das Kletterfieber und es geht nochmal zum Bouldern in die fast schon auf dem Campingplatz rumliegenden Boulderfelsen oder gar in die „**Campingplatzeigene Boulderhöhle**“ bis das Licht ausgeht. Aber selbst das hält unsere Kletterfanatiker nicht auf: wozu gibt es Stirnlampen?! Wenn man sich den Tagesablauf so vorstellt, ist es wohl nicht verwunderlich, dass sich die Vier „nur so zum Spaß“ beim Rock junior 2013 anmeldeten.

(Zur Erklärung: Jährlich findet in Arco das legendäre Rockmasterfestival statt, der wohl renommierteste Kletterwettkampf der Welt.

Die „**inoffizielle Weltmeisterschaft**“ im Sportklettern zieht jedes Jahr die besten Kletterer in das Städtchen nördlich des Gardasees. Seit einigen Jahren gibt es von diesem Großereignis auch eine Ausgabe für Kinder und Jugendliche, den Rock junior. Über 500 Kinder und Jugend-



liche aus aller Herren Länder waren in diesem Jahr gemeldet um sich wie ihre berühmten Vorbilder in der Rockmaster Arena zu messen.)

Am Freitagabend durften wir schon die erste „Festivalluft“ schnuppern. Wir registrieren uns für die Teilnahme, erhalten T-shirts und Startnummern und hören die ersten italienischen Lautsprecherdurchsagen, die bis hinüber zum angrenzenden Campingplatz schallen.

Tags darauf ist es dann soweit: wir rocken den Rockmaster. Mit Decken und Proviant ausgestattet suchen wir uns einen der begehrten Schattenplätze. Das Gelände der Rockmasterarena ist voller Leute und voller Kinder in roten Wettkampfshirts. Wir lauschen den für uns erst einmal unver-



ständlichen – da italienischen – Lautsprecherdurchsagen, denen dann – gottseidank – die englischen folgen. Unsere Jungs starten in 3 unterschiedlichen Alterskategorien und dürfen in je 6 Bouldern, einer Speed- und einer Leadroute ihr Können zeigen. Angesichts der vielen

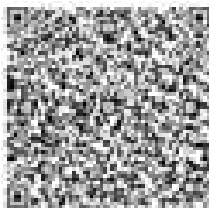

Das komplette
Kontaktblatt
bequemen als MeCard

Dr. med.
Michael R. Grüner
Facharzt für Orthopädie & Unfallchirurgie



Sport- und Notfallmedizin, Chirotherapie
Akupunktur, Stoßwellentherapie, Alpinmedizin
Arbeits- Dienst-, Schul-, und Wegeunfälle
Unfallarzt der Berufsgenossenschaften
Mountain Emergency Doctor (UIAA)
Am Stein 7, 85049 Ingolstadt, Tel: 0841 33066
www.DrGruener.de



Teilnehmer und Teilnehmerinnen zieht ich der Wettkampf über 1 ½ Tage, da aber immer wieder einer unserer Jungs am Start ist, bleibt es spannend. Die Boulder sind sehr schwer, Speedgriffe unseren tapferen Burschen nicht geläufig, doch sie kämpfen tapfer in brütender Hitze. Sonntag Mittag ist es dann soweit: die Endergebnisse liegen vor. Gespannt scharen sich Menschenmassen um die an Abtrenngittern angebrachten Ergebnislisten: Bei rund 40 Teilnehmern pro Altersgruppe aus unzähligen Nationen landen die drei Schweiger-Buam und Philipp Kuczora jeweils unter den ersten 20 ihrer Kategorie, was bei dem starken internationalen Feld der Teilnehmer eine tolle Leistung ist. Zufrieden verlassen wir die Rockmasterarena und blicken voller Zuversicht aufs nächste Jahr, wenn es wieder heißt:

„RRROOCKKK
MAASSTER
TSCHHUNNIORRR!“

Kletterteam

Ingolstadt/Ringsee

Begeistert und inspiriert von den Eindrücken in Arco, kamen Gedanken auf, eine Sportklettergruppe in Ingolstadt aufzubauen, zumal mit Fabian Hartmann

(Jg. 2000) und Niklas Meudt (Jg. 2001) bereits zwei weitere Ingolstädter 2013 an der Südostbayrischen (Soby-Cup) und der Bayrischen Meisterschaft teilnahmen, mit guten Platzierungen und sogar Podestplätzen. Es folgen positive und ermutigende Gespräche mit den Trainern des Stützpunktkaders Augsburg. Im Oktober im Anschluss an die Bayrische Meisterschaft in Regensburg, ist es dann soweit:

Anja Meudt, Freifried Hartmann, Josef Schweiger und Christian Poznanski gründen das „Schanzer Kletterteam“. Bis jetzt besteht das Team aus den 4 Athleten Fabian Hartmann (Jg. 2000), Niklas Meudt und Christoph Schweiger (beide Jg. 2001) und Youngster Philipp Kuczora (Jg. 2003), die regelmäßig 2-3 Mal die Woche gezielt trainieren.

Dabei stehen Kletter-, Boulder-, Technik- und Ausgleichstraining ebenso auf dem Programm wie Spaß und gemeinsame Unternehmungen. Wichtig ist auch das „Onsighttraining“, also das Klettern in fremden Routen und so finden, meist am Wochen-

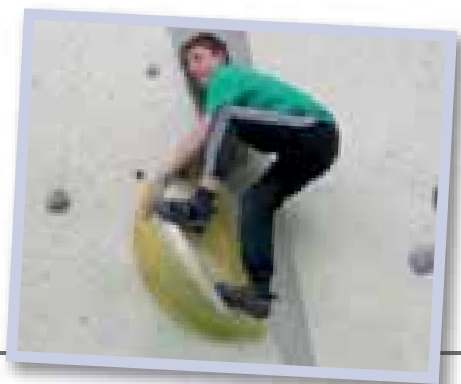

DAS BIKE PREISWUNDER!

EINE SO GUTE
AUSSTATTUNG
GAB'S NOCH NIE
FÜR DIESEN PREIS!



BULLS



NUR €

BULLS "Six50 E-1" Elektro-MTB 27,5er

250W Bosch Mittelmotor, 36V/11,6Ah/400Wh Akku, Shimano
Deore 10-Gang Schaltwerk, Alu-7005-Rahmen, Tektro Gemini
Scheibenbremsen, Suntour Federgabel, 190 km Reichweite

1999



WILLNER
FAHRRADZENTRUM

Willner Fahrradzentrum GmbH Friedrichshofener Str. 1e · 85049 Ingolstadt
Tel. 08 41/ 9 35 35-0 · info@willner-fahrrad.de · www.willner-fahrrad.de



ende und in den Ferien, auch regelmäßig Fahrten in andere Hallen statt und im Sommer natürlich das Klettern am Fels. „Inzwischen ist unser Trainingsplan ausgearbeitet und wächst mit der Gruppe und der Erfahrung“, so die 4 Elterntainer. Neben den „Elterntainern“

erhält die Gruppe auch Inputs durch Chiara Klostermann und Chris Hanke, die sich – sofern es der eigene Zeit- und Wettkampfplan zulassen – ebenfalls mit einzelnen Trainingseinheiten einbringen werden oder durch gemeinsame Klettertermine mit anderen Gruppen, wie z.B. dem Augsburger Kader, den Donauwörther Kletterern oder der Klettergruppe St. Gallen/Schweiz.

ERSTE ERFOLGE SEIT DER GRÜNDUNG:

07.12.2013:

Nikoloklettern – Finale des Rheintalcups in Dornbirn/Österreich

Unsere Jungs stellen sich der gnadenlosen Konkurrenz aus Österreich, der Schweiz und Süddeutschland. Diesmal mit dabei die gerade 8jährigen Schweiger-Zwillinge Markus und Florian und aus dem Wettkampfteam ihr älterer Bruder Christoph und Philipp Kuczora. Je 2 Leadrouten sind in der Qualifikationsrunde zu meistern. Und wieder schaffen es all unsere Jungs ins Finale, was für die älteren beiden jetzt erst einmal „ab in die Iso!“ heißt. Iso liert vom weiteren Geschehen und ohne Sicht auf die anderen Finalteilnehmer warten sie auf ihren Auftritt: eine Onsighttour. Während die beiden schmoren,





sind Markus und Florian an der Reihe. Markus erreicht Platz 5 während Florian sogar den ersten Platz in der Gruppe U10 einsacken kann. Spannend bis zum Schluss finisht Christoph seine Tour und schafft es so auf den 2. Platz. Auch Philipp kämpft sich nach oben, stürzt aber leider auf den letzten Metern und kommt so auf den 5. Platz in der Gruppe der unter 12-jährigen. Zum grandiosen Abschluss seilt sich sogar der Nikolaus von der Hallendecke ab und überreicht allen Teilnehmern ein Nikolaus-säckchen.

14.12.2013:

LEW Challenge in Augsburg - Drei Stockerlplätze gehen nach Ingolstadt

„Talentsichtung „Sportklettern

und Bouldern in Schwaben“ für alle kletterbegeisterten Mädels und Jungs der Jahrgänge 1996 bis 2003“, so lautet die Ausschreibung der LEW Challenge 2013 der Kaderstützpunkte Augsburg und Kempten. Genau das Richtige für unsere vier Jungs: Fabian Hartmann, Niklas Meudt, Christoph Schweiger und Youngster Philipp Kuczora. Nach der Registrierung geht's los: 120 Jungs und Mädels treten von 10.30 Uhr bis 14.30 Uhr in 4 Altersgruppen in der offenen Flash-Runde mit vielen Bouldern und Routen gegeneinander an. Die Stimmung ist gut. Fabian, Niklas und Christoph starten in der Jugend C, Philipp darf in der D-Jugend ran. Die Jungs sind gut dabei und hoch motiviert,





schließlich ist dies nicht nur irgendein Wettkampf, sondern die Eintrittskarte in den Sichtungs- bzw. Wettkampfkader Augsburg, den für Ingolstadt zuständigen Kaderstützpunkt des DAV. 10 – 14 Jugendliche qualifizieren sich bei dieser Challenge für die Teilnahme am regelmäßigen Stützpunkttraining. Alle 4 sind gut dabei und flashen Boulder um Boulder und toppen zumeist die Routen und so ist es auch nicht verwunderlich, dass am Ende 3 Ingolstädter im Finale stehen und der Vierte es nur um Haaresbreite verpasste. Ab 16.00 Uhr ist es dann soweit: je Altersgruppe starten 3 Finalisten eine Route im On-sightmodus. Anfeuerungsrufe und Musik heizen richtig ein, als Philipp Kuczora in der Altersgruppe 2002-2003 und später Fabian Hartmann und Christoph Schweiger in der C Jugend (2000-2001) an den Start gehen

und sich mit einer Spitzenleistung drei Stockerlplätze sichern, und zwar Christoph Schweiger und Philipp Kuczora je Platz eins, Fabian Hartmann auf Platz 3. Niklas Meudt verpasste mit dem vierten Platz ganz knapp das Treppchen.

AUSBLICK 2014

Auch in diesem Jahr hoffen wir wieder auf gute Leistungen unserer Jungs. Großes Augenmerk liegt

auch dann wieder auf der Bayrischen Meisterschaft, die mit der Messe FREE in München Ende Februar beginnt.

Hier können Kids ab 12 Jahren starten. Weitere Wettkämpfe der Bayrischen (dann auch für die neu in die Bayrische aufgenommene D-Jugend ab 10) am 31. Mai in Regensburg, am 19. Juli bei uns in Ingolstadt und das große Finale am 13. und 14. September in Berchtesgaden.

Daneben ist klar, dass unser Schanzer Kletterteam aber auch auf anderen Veranstaltungen, wie gleich am 08.02. in Ingolstadt beim „Plastikfieber“ nicht fehlen darf.

Drückt uns die Daumen für 2014!

Dagmar Kuczora

DAS BIKE PREISWUNDER!

EINE SO GUTE
AUSSTATTUNG
GAB'S NOCH NIE
FÜR DIESEN PREIS!



BULLS

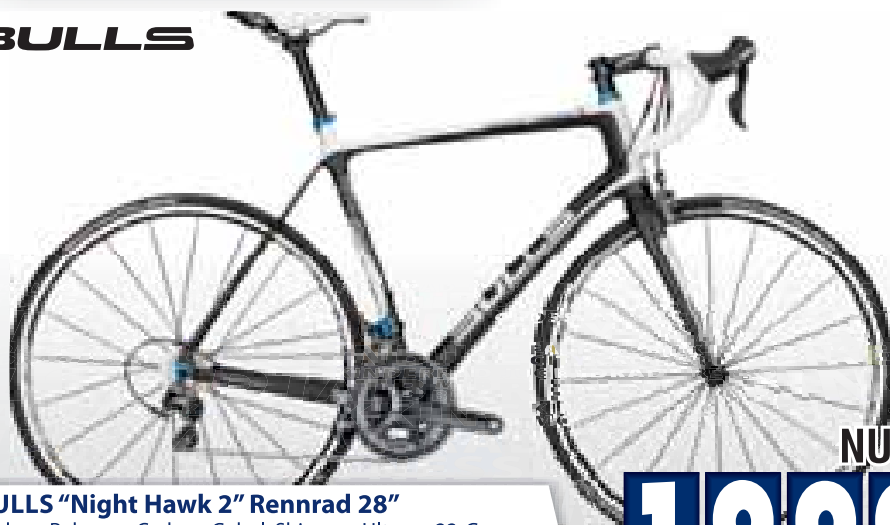

NUR €

BULLS "Night Hawk 2" Rennrad 28"

Carbon-Rahmen, Carbon-Gabel, Shimano Ultegra 22-Gang,
FSA Komponenten, Schwalbe Ultrero ZX Bereifung,
Mavic Aksium Laufradsatz, ca. 7,4 kg

1999



WILLNER
FAHRRADZENTRUM

Willner Fahrradzentrum GmbH Friedrichshofener Str. 1e · 85049 Ingolstadt
Tel. 08 41/ 9 35 35-0 · info@willner-fahrrad.de · www.willner-fahrrad.de

MIT DEM RENNRAD ÜBER DIE ALPEN VOL. 5

ROUTE DES GRANDES ALPES

mit dem Rennrad vom Lac Lemman zum Mittelmeer

Nach den erfolgreichen Überquerung im August 2010 und 2011 und den Rennradwochen in den Pyrenäen 2012 und Cevennen 2013 folgt in diesem Sommer die Wiederholung der Alpenüberquerung mit leicht geänderter Fahrtroute und mit noch mehr Pässen!

Die Grande Traverse Alpe wurde 1937 nach mehrjähriger Bauzeit für den Straßenverkehr geöffnet und stellt die Nord-Südverbindung durch die französischen Alpen dar.

Bei ca. 800 km Gesamt-Distanz werden vom 8.8. – 17.8.2014 in Tagesetappen von bis zu 150 km und Höhenunterschieden bis zu 3500 Hm/Tag die höchsten und namhaftesten Alpen-Pässe wie z.B. Col du Galibier, Col Izoard, Col du Iseran, Col de la Bonnette uvm. überwunden und nach 8 Tagen das Mittelmeer bei Menton erreicht – mit dem Renn-Rad eine der großen sportlichen Herausforderungen in den Alpen.

Zur Route siehe auch: www.grande-traversee-alpes.com

Die Anreise von Ingolstadt zum Startpunkt erfolgt am Freitag, den 8.8.2014 per Kleinbus (Mercedes Sprinter) nach Thonon-les-Bains am Südufer des Lac Lemman von wo aus wir, stets begleitet vom Kleinbus, die Alpenüberquerung in Angriff nehmen werden.

Teilnehmer/innen & Voraussetzungen

- max. 9 Teilnehmer/innen
- funktionstüchtiges Rennrad (Bergübersetzung); Rennrad-Bekleidung alpin (Wetter/Wärmeschutz)
- guter bis sehr guter Trainingszustand mit Rennrad

**(ab Anfang Mai 2014 jeden Donnerstag
ab 18 Uhr Rennradtraining,
Treffpunkt vor Kletterzentrum)**

- Tagesetappen von 80 - 150 km und 1000 - 3500 Hm/Tag
(größte Pass-Höhe am Col de la Bonette, 2860 m)
- Jede/r Teilnehmer/in übernimmt verpflichtend an einem Tag
den Begleitbus und die Versorgung der Gruppe mit Getränken
& Verpflegung; die Einteilung erfolgt per Los!

Unterkünfte:

- 9 Übernachtungen/HP im DZ in Gasthöfen/Hotels bzw.
Unterbringung in Gite/Logis du France

Kosten:

- Ca. 850 € pro Person
incl. 9 x Übernachtung in Hotels bzw. Logis du France incl. HP,
Busmiete, Fahrtkosten (Sprit & Maut), Organisation und Leitung

Anmeldung:

- Bis spätestens Ende Mai 2014 per mail an:
stefan.moser@dav-ringsee.de

CW:WA
WERBEAGENTUR

grafik & webdesign · mediengestaltung · konzeption · druckmanagement · text · pr · satz



richard-wagner-straße 63 / 85057 ingolstadt
telefon: 0841 98 123 291 / telefax: 0841 98 123 293



www.cwwa.de



post@cwwa.de



Energietechnik **Hümmer** GmbH

Heizung - Sanitär - Solar- & Photovoltaikanlagen



Nie mehr abhängig sein von **Öl** und **Gas**

jetzt mit **100 % Sonnen-Energie** heizen

wir planen und installieren auch Ihr **Sonnenhaus**
oder auch Ihre neue Heizung / Solaranlage

Hagauer Straße 105 - 85051 Ingolstadt, **Tel. 0841 / 77 8 77**



WICHTIG FÜR WANDERUNGEN MIT EISENBAHNANFAHRT

Seit dem Fahrplanwechsel im Dezember 2013 wird jeder Mitfahrer beim gemeinsamen Bayerticket namentlich aufgeführt. Daher ist es unbedingt nötig, den gültigen Personalausweis oder ein ähnliches Dokument mitzuführen, um sich bei einer Kontrolle ausweisen zu können.

FRANKENFAHRT

am Mittwoch, 21.05.2014

Bei unserer diesjährigen Busfahrt ist eine Begehung des karstkundlichen Wanderpfades rund um Neuhaus an der Pegnitz vorgesehen. Ausgangs- und Endpunkt unserer Wanderung ist der Bahnhof Neuhaus an der Pegnitz, Länge ca. 13 km, Gehzeit 4 -5 Stunden.

Die Fahrt kann jeder mitmachen, auch Mitglieder die nicht mehr so gut zu Fuß sind. Sie können direkt mit dem Bus zu unserem Mittagstreff Grottenhof (Maximiliansgrotte) fahren, dort bietet sich die Möglichkeit zu schönen kleinen Spaziergängen.

Die Wanderung teilen wir in zwei Abschnitte mit unterschiedlichen Anforderungen.

- 1. Teilstück:** Abmarsch in Neuhaus, ein Stück der Pegnitz entlang. Wiesen und Wald wechseln sich im Talgrund ab bis wir die ersten Felsformationen im Wald erreichen. Zwei kurze Auf- und Abstiege, dann haben wir das erste Etappenziel geschafft. Dieses Teilstück ist ca. 6 km lang und gemütlich zu gehen.
Mittagspause, Einkehr im Grottenhof, Möglichkeit zur Besichtigung der Maximiliansgrotte, Dauer der Führung ca. 30 min.
- 2. Teilstück:** Die folgende Strecke nach der Mittagspause ist wesentlich anspruchsvoller. Wir wandern auf schmalem Pfad und Steintreppen steil bergauf und bergab, vorbei an Felsformationen mit phantasievollen Namen wie „Steinerne Stadt“, „Wotanswand“ oder „Vogel-

herdgrotte". Trittsicheres Gehen ist in diesem Gelände wichtig. Nach einem letzten Anstieg erreichen wir wieder breitere Wege und es geht zurück zum Ausgangspunkt, dem Bahnhof in Neuhaus.

Abfahrt: 7.00 Uhr Kletterzentrum, 7.15 Uhr Saturnarena

Anmeldung: ab sofort bei Sepp Krammel, Tel. 0841/75304

TERMINE SENIORENWANDERGRUPPE:

Vorschau für September:

Mittwoch 10.09.2014, Busfahrt in die Jachenau

Podologische Fußpraxis		Medizinische Fußpflege
<i>Ines Erben</i>		Behandlung von Fußpatienten
Theodor-Heuss-Straße 57		Behandlung eingewachsener Nägel
85055 Ingolstadt		Verhornungen · Hühneraugen · Wunden
Telefon 08 41 / 5 90 79		Unterstützung von Mykosetherapien
		Nagelkorrekturspangen
		Orthosen · Nagelprothesen
		Fußmassagen

16. - 18.05.14

EINSTIEG INS MEHRSEILLÄNGENKLETTERN

Klettern und Taktik

(Sportkletterrouten - ohne mobile Sicherungsgeräte)

Voraussetzung: Sicherer Vorstieg Fels im 5. Grad

Wann/Wo/Wie: Fr. 16.05. (Abfahrt ca. 14:00) - 18.05.14
am Gardasee/Arco – Camping

Anreise: Auto - Fahrgemeinschaften

Max. 4 TN

Anzahlung = 20 € = Führergebühr

Vorgespräch Trainer: Lenka & Wolfgang

Anmeldung: wolfgang.max@dav-ringsee.de



**Mit Spangler die
Berge genießen!**

86633 Neuburg • Rosenstr. C 97 • Tel: 0 84 31 / 86 11 + 86 41
86633 Neuburg • Im Südpark 7 • Tel: 0 84 31 / 4 24 40
E-Mail: info@spangler.de • www.spangler.de

HOCHTOUR – PIZ SESVENNA 3.204M

Datum: Fr. 27.06.2014 - So. 29.06.2014

Ausgangspunkt: Schlinig im Vinschgau

Charakter: Führungstour

Der Piz Sesvenna ist mit 3.204 m ü. M. der höchste Berg der Sesvennagruppe im Engadin. Er liegt knapp westlich der italienisch-schweizerischen Grenze auf Schweizer Staatsgebiet, östlich von Scuol.

Wir treffen uns am Freitagvormittag den 27.06. und fahren in Fahrgemeinschaften nach Schlinig im Vinschgau, Fahrzeit ca. 4-4,5h. Dort starten wir mit dem Aufstieg zur Sesvennahütte (2256m). Nach ca. 2-2,5h werden wir die Hütte erreichen und können dann das Abendessen und die tolle Aussicht genießen.

Den Samstag nutzen wir, um uns auf die Tour am Sonntag vorzubereiten. Neben ein paar Basics zum Bergsteigen wird vor allem noch mal alles zum Gehen auf dem Gletscher geübt. Dazu gehören der Einsatz von Steigeisen, Pickel, Gehen in der Seilschaft, Sicherungstechnik und natürlich die Spaltenbergung. Abends beschäftigen wir uns dann mit der Karte und planen gemeinsam die Tour für den nächsten Tag.

Am Sonntag geht es dann zeitig los. Von der Hütte zum Gipfel sind mit ca. 4-5h zu rechnen. Wir folgen dem gut markierten und ausgetretenen Steig Nr.5 in westlicher Richtung bis zum weiten

Sattel der Sesvennascharte (Fuorcla Sesvenna) 2819m. Vorbei am wunderschönen Ferkelsee geht es dann zum Sesvenna-Gletscher. Nach dem wir uns für den Gletscher vorbereitet haben, steigen wir über die sanfte Gletscherrasse auf bis zum Ostgrat, in der Scharke zwischen Foratrida und Piz Sesvenna. Über dem gut gangbaren und wenig ausgesetzten Blockgrat, erreichen wir den ausichtsreichen Gipfel.

Voraussetzung:

- gute Kondition für ganztägige Tour
- Schwindelfreiheit
- Trittsicherheit

Maximale Teilnehmerzahl: 5

Kosten:

- Beteiligung an Kosten der Fahrgemeinschaft
- 2x Übernachtung mit Halbpension auf der Sesvennahütte: 36,- € DAV-Mitglied bzw. 43,- € Nichtmitglied pro Nacht
- ggf. Leihgebühr für Ausrüstung (bitte selbständig bei der Geschäftsstelle der Sektion Ringsee reservieren)

ANMELDUNG:

Bitte unter 0841-8817309 oder
michael.kaufmann@dav-ringsee.de
bis spätestens 30.04.2014 anmelden.

Die Plätze werden nach Eingang der Anmeldungen vergeben.

Da eine Anzahlung auf der Hütte nötig ist, ist ein Betrag von 20,- €/Person bei Anmeldung zu bezahlen. Sollte die Teilnahme abgesagt werden müssen, wird die Anmeldegebühr erstattet, sollte sich ein Ersatzteilnehmer finden.

Vorbesprechung:

Dienstag 03. Juni
im Kletterzentrum

Persönliche Ausrüstung:

- Rucksack ca. 30 -50 Liter mit Befestigungsmöglichkeit für Eispickel
- Teleskopstöcke (optional)
- Stabile Bergschuhe mit einem verwindungsarmen Sohlenaufbau (Kategorie B/C)
- Gamaschen (optional)
- wetterfeste Kleidung
- Handschuhe
- Mütze, Sonnenkappe
- Sonnenbrille- oder Gletscherbrille
- Sonnencreme, Lippschutzcreme
- Hüttenschlafsack
- Thermos-Trinkflasche (aus bruchfestem Material)
- Stirnlampe
- Erste-Hilfe-Set
- Klettergurt (Hüftgurt)
- 1x HMS-Karabiner
- 1x Safebiner
- 3x Normalkarabiner
- Bergsteigerhelm
- Steigeisen
- Eispickel
- Bandschlinge 120cm
- Eisschraube
- Prusikschlingen (Länge der Schnur vor dem Knüpfen, Durchmesser 5 - 6 mm):
 - o 1x 1m
 - o 1x 2m
 - o 1x 4m
- Biwaksack (einer pro 2 Personen)

EINFÜHRUNG

Liebe Kinder, liebe Familien-
gruppenmitglieder,

die Wintersaison 2013 / 2014
neigt sich dem Ende zu. Die
Bergmäuse haben sich weiter-
entwickelt. Ab Mai startet die
neue MINIMÄUSE-Gruppe mit
Tanja und Andy Dietze und der
kleinen Mia.

**Wir heißen Mia, Tanja und
Andy herzlich Willkommen.**

Das erste Treffen ist für den 11.
Mai geplant (siehe Termintabel-
le). Zu ihrer halbtägigen Ein-
führungstour starten die Minis
dann am 1. Juni 2014.

Auch die anderen Familiengrup-
pen hoffen auf viele schöne ge-
meinsame Touren mit Euch und
haben ein abwechslungsreiches
Programm zusammengestellt.
Bitte beachten: die Mailadres-
sen haben sich geändert – bitte
die abgedruckte Tabelle berück-
sichtigen!

Ich wünsche uns allen einen
schönen Saisonauftakt, tolle
und vor allem unfallfreie Tou-
ren.

Mit freundlichen Grüßen

Michael Kilchert

Ansprechpartner

	Gruppenleitung	Altersgruppe	Telefon	email Ansprechpartner
Maxi-Mäuse	Familie Tina und Pit Wastl	Jahrgang 2001-2006	0 84 59 / 33 000 63	familie.wastl@dav-ringsee.de
Midi-Mäuse	Familie Karin und Michael Kilchert	Jahrgang 2004-2008	0 84 56 / 96 76 38	amilie.kilchert@dav-ringsee.de
Mini-Mäuse	Familie Tanja und Andy Dietze	Jahrgang 2008-2011	0 84 56 / 91 96 67	familie.dietze@dav-ringsee.de
Klettermäuse	Familie Uli und Hanno Krämer	Jahrgang 2000-2004	08 405 / 92 55 47	familie.kraemer@dav-ringsee.de
Indoorklettern	Michael Hensel	je nach Kursangebot!		michael.hensel@dav-ringsee.de
	Roger Simak	je nach Kursangebot!	0841 / 4 39 61	roger.simak@dav-ringsee.de

Datum	Leiter	Alter	max.	Anm.Termin	Aktivität	Info
06.04.14	Krämer	ab 8	20P	sofort	12:00 - 15:00 Uhr, Kinderklettern Fortgeschrittene, Eltern sollten Sicherungstechniken beherrschen	bitte anmelden
25.04.14	Hensel	Eltern und Kinder			17:00-20:00 Uhr im Kletterzentrum: Klettern für Mamas und Papas, Kinder herzlich willkommen	
27.04.14	Kilchert	ab 6	15P	sofort	Blomberg und Zwiesel, Bad Tölz	bitte anmelden
27.04.14	Wastl	ab 7	24P	14.-21.04. ab 19.00	Schmugglerweg Chiemgau	Anmeldezeitraum beachten
09.- 11.05.14	Krämer	ab 10	20P	08.04., 19:00	Klettern, Wandern, Campen Fränkische Schweiz, Allersdorf	bitte anmelden
11.05.14	Dietze	ab 3		sofort	14:00 Uhr Die NEUEN Mini - Mäuse treffen sich. Alle interessierten Familien sind herzlich eingeladen. „Durch den Künettgraben zum Schutterhof“	bitte anmelden
18.05.14	Kilchert	ab 6	15P	sofort	Burguine Hohenwaldeck, Schliersee	bitte anmelden
25.05.14	Hensel	ab 9	15P	bis 20.05.14	14:00-17:00 Uhr: Klettern am Kletterturm, nordwestliche Ecke des Voksfestplatzes in Ingolstadt (s. Sektionshomepage)	bitte anmelden
01.06.14	Dietze	ab 3		ab 1.5	Die NEUEN Mini - Mäuse „Auf zur ersten Halbtagestour“	bitte anmelden
06.- 09.06.14	Wastl	ab 7	22P	-30.03. ab 19:00Uhr	Willi-Merkel-Hütte (Selbstversorger)	wenige Plätze frei, verbindliche Anmeldung (mit Anzahlung)
27.06.- 29.06.14	Krämer	ab 10	20P	08.04., 19:00Uhr	Klettern, Bootfahren, Campen Pegnitz, Hohenstadt. Achtung: sehr früher Anmeldetermin wegen Bootsreservierung	bitte anmelden
06.07.14	Kilchert	ab 6	15P	sofort	Leutaschkamm, Mittenwald	bitte anmelden
13.07.14	Hensel	ab 9	15P	bis 08.07.14	14:00-17:00 Uhr: Klettern am Kletterturm, nordwestliche Ecke des Voksfestplatzes in Ingolstadt (s. Sektionshomepage)	bitte anmelden
18.- 20.7.14	Simak	ab 10	20P	sofort	Bike and Hike in der Jachenau - Ringseer Hütte	bitte anmelden
20.07.14	Wastl	ab 7	24P	07.-14.07. ab 19.00	Hexenwasser Söll	Anmeldezeitraum beachten
10.08.14	Kilchert	ab 6	15P	sofort	Wamberg und Partnachklamm, Garmisch	bitte anmelden
06.09.14	Kilchert	ab 6	15P	sofort	Gipfel- und Genuss-Erlebnisweg Alpspitze, Garmisch	bitte anmelden

HINWEIS!!!

Da zum Redaktionsschluß noch nicht alle Termine vorlagen,
lohnt sich hin u. wieder ein Blick auf unsere Homepage.

NKOLAUS, KRAMPUS UND DIE MÄUSE

**Pünktlich um 14:00Uhr fängt
es leicht zu schneien an...**



Der sonnige Vormittag ging am
07.12. in einen bedeckten Him-

mel über und als wir uns mini-,
midi- und maxiübergreifend in
Lippertshofen zur traditionel-
len Nikolauswanderung trafen,
hatte sich Petrus entschieden
ein wenig Winteratmosphäre zu
zaubern.

Die Teilnehmerzahl war mit 33
Kindern und Eltern untypisch
gering für eine Nikolauswan-
derung, das hinderte uns trotz-
dem nicht daran, die Gruppe
schon nach einer viertel Stunde
unerwartet in die Länge zu zie-
hen: Ein vierbeiniger Ausreißer
hat sich auf dem Weg von Lipperts-
hofen ins westliche Reisberg-
gebiet eigene Gedanken zum
Ablauf der Tour gemacht und
es vorgezogen zurück am Auto



INNO-CLEAN®
Kleinkläranlagen

- sauber ■ sicher ■ kostensparend
- komplett aus Kunststoff

IK KESSEL

www.kessel.de



auf seine Begleiter zu warten. Leider wollte er uns das nicht rechtzeitig kundtun, so dass er erst nach einer kurzen Suche gefunden wurde.

Diese kleine Verzögerung ließen wir aber nicht ungenutzt und begaben uns schon mal auf die Suche nach dem Nikolaus, der doch irgendwo in diesem Wald sein musste. Aber alles pirschen und lauschen half nichts, wir konnten ihn noch nicht finden...

Auf dem weiteren Weg entdeckten wir sogar einen aus Ästen gebauten tipiartigen Unterschlupf, aber auch hier war keine Spur von dem Heiligen.

Die Spannung wuchs bei den kleineren und auch manchen größeren Teilnehmern!

Als wir aus dem Wald raus auf einen größeren Forstweg an einer Lichtung kamen, hatte sich die Landschaft bereits verändert: Es lag doch tatsächlich bereits so viel Schnee, dass Schneeballschlachten möglich waren, was manche Eltern aufgrund des sofortigen Angriffs ihrer Kinder ziemlich in Bedrängnis brachte.

Dann entdeckten wir (nicht unbedingt zufällig) einen winzig kleinen See, den eine dünne Eisschicht bedeckte. Die zunehmend intensiveren Versuche einiger Kinder, diese Eisschicht zu durchbrechen mussten wir aber zügig unterbinden, da der direkte Ganzkörper-Kontakt mit



dem kalten Nass immer wahrscheinlicher wurde. Der Ausgleich war jedoch schnell gefunden, da wir diesen Ort für eine Verpflegungspause nutzten.

Noch immer eine Stunde bis zur Dämmerung! Wir brachen auf, um weiter Ausschau nach dem meist gesuchten Mann dieses Tages zu halten.

Als wir schon wieder fast in der Nähe unseres Ausgangspunktes waren und so langsam die Hoffnung schwand, sahen wir in der Entfernung plötzlich einen roten Schemen über die Forststraße huschen...

Das war doch...

Oder nicht... ???

Etliche Kinder wollten nicht lange abwarten und stürmten los. Und tatsächlich!

Da war er!



Ferienwohnung „Zahmer Kaiser“ Reit i. Winkl

2 Schlafzimmer, großer Wohn- Essraum mit Doppelbettcouch, für 2 bis 6 Pers. Zentral gel., kinderfreundlich, Wandern, Schwimmen, Tennis, Golf, Skilauf. Preise für 2 Pers. 1 Woche, nach Saison von € 350,-- bis € 630,-- Inkl. Kurtaxe, Endreinigung, Wäsche, Schwimm-Card, MWSt., freie Fahrt am Dorflift, freie Loipen für DAV Mitglieder 15 % Vereinsrabatt

Weitere Fotos unter ["fewo-biller.de/tl"](http://fewo-biller.de/tl)

E. Biller, Herderstr. 25, 85055 Ingolstadt [Tel. 0841 9373213](tel:08419373213)

MetzgereiHuber



Wir lieben Qualität!

Münchener Straße 77 a
85051 Ingolstadt

TELEFON | 0841 73733
FAX | 0841 77220

info@partyservice-huber.de
www.feinkost-huber.de





Der Nikolaus!

Leider hatte er auch seinen treuen Gefolgsmann, den Krampus, dabei. Aber bei unseren braven Kindern war der doch ziemlich arbeitslos!

Der Nikolaus erzählte ein wenig von sich und schließlich eine Geschichte vom Stern „Glitzerchen“, der auf die Erde wollte. Die kleinen Kinder hörten gebannt mit leuchtenden Augen zu. Dann wurde sogar ein gelerntes Gedicht von einem mutigen Jungen vorgetragen. Dem Nikolaus blieb daher gar nichts anderes übrig, als die mitgebrachten Geschenke unter all den braven kleinen Wanderern zu verteilen.

Mit Leichtigkeit und neuem Elan wurden dann auch die letzten Meter zurück zu den Autos angegangen.

Mit diesen fuhren wir weiter nach Böhmfeld, wo das gemeinsame Essen der gelungene Abschluss war.

Wir konnten zufriedene Familien in die kommende Weihnachtszeit verabschieden und freuen uns auf weitere Unternehmungen.

Die Wastls

Motto:	Von der Halle an den Fels
Termin:	Sonntag, 27.04.2014 von 09.30 - 16.00 Uhr
Dauer:	ganztägig
Ort:	Klettergebiet Konstein
Anforderungen:	Vorstiegs Erfahrung in der Halle, Beherrschen des V. Grades (UIAA)
Kurz-Info:	Die Tour richtet sich vor allem an Kletterer, die bisher nur bzw. überwiegend in der Halle geklettert sind. Neben der Vermittlung nachgenannter Inhalte ist natürlich auch jede Menge Klettern angesagt.
Inhalte:	Beurteilung von Haken, Einhängen von Expressen, Umbinden an der Umlenkung, Abseilen, Naturschutz
Material:	Klettergurt, Kletterschuhe, Einfachseil mind. 50m je 2 Teilnehmer, Sicherungsgerät, 6 Expressen, 1 Bandschlinge mind. 60 cm, evtl. Kletterhelm
Teilnehmerzahl:	max. 6 Personen (Mindestalter 16 Jahre)
Leitung:	Sepp Ledl
Anmeldung:	Telefonisch unter 0176 / 40402080 oder per Email: josef.ledl@arcor.de

Motto:	Von der Halle an den Fels
Termin:	Samstag, 10.05.2014 von 09.30 – 16.00 Uhr -wie oben-

Umweltschonung _____ unser Selbstverständnis
 Entsorgungsqualität _____ unsere tägliche Aufgabe
 Energie für den Bürger _____ mit Sicherheit

MVA 
 ZWECKVERBAND
 MÜLLVERBURNANLAGE INGOLSTADT

Am Mailinger Bach 141, 85055 Ingolstadt
 Telefon 08 41/3 78-0, Telefax 3 78-48 49
 E-Mail: info@mva.ingolstadt.de
<http://www.mva.ingolstadt.de>

KLETTERFAHRTEN 2014

01.05. - 04.05.2014

Klettern in Südtirol

Sportklettern in Südtirol in gut gesicherten Routen rund um Naturns/Meran.

Übernachtung erfolgt in einer Pension vor Ort.

Voraussetzung: Kletterkönnen 5. Grad UIAA am Fels.

Weitere Infos und Anmeldung bis 01.04.2014 bei Roland Göbel (r.goebel@dav-ringsee.de)

19.06. - 22.06.2014

Mehrseillängenklettern im Ötztal/ Inntal

Von unserem Stützpunkt am Eingang des Ötztals geht es zu den Mehrseillängenrouten des Inntals und des Ötztals mit vielen Klettermetern. Die Übernachtung erfolgt in einer Pension im Tal.

Voraussetzung: Sicheres klettern im 6. Grad UIAA Rotpunkt am Fels.

Weitere Infos und Anmeldung bis 01.05.2014 bei Roland Göbel (r.goebel@dav-ringsee.de)

04.07. - 06.07.2014

Sportklettern rund um den Achensee

Von unserem Stützpunkt im Tal geht es zu verschiedenen Kletterfelsen der Umgebung. Die Übernachtung erfolgt in einer Pension.

Voraussetzung: Sicheres klettern im 6. Grad UIAA Rotpunkt am Fels.

Weitere Infos und Anmeldung bis 01.06.2014 bei Roland Göbel (r.goebel@dav-ringsee.de)

05.09. - 07.09.2014

Mit Exen und Schäufele

Ein Wochenende klettern in der Fränkischen Schweiz.

Stützpunkt ist der Gasthof zur Guten Einkehr in Morschreuth. Hier kann wahlweise gezeltet oder im Gasthof übernachtet werden. Kletterziele sind die Felsen in der näheren Umgebung.

Anmeldung bis 01.08.2014 und weitere Infos bei Roland Göbel (r.goebel@dav-ringsee.de)

PLASTIK FIEBER 2014



Es ist Samstag der 08.02.2014, ich werde aus dem Rucksack gezogen, für mich eigentlich viel zu früh. Noch ist völlig unklar was mich erwartet, als ich liebevoll sauber gestreichelt und anschließend Hin und Her gebogen werde. Musik, viele Stimmen und der Geruch nach Plastik lassen mich ahnen, dass wir mal wieder auf einem Wettkampf sind. Und tatsächlich, als ich die Stimme von Daniel Gebel vernehme, ist mir klar: Mich erwartet ein spannender Tag mit vielen Bouldern und Routen und ich werde sicher klettern bis mir mein Gummi brennt.

Die Ankündigung von Daniel über die Sicherheitsaspekte und die Regeln über die 50 Boulder und 4 Routen pro Starterklasse mit je noch einer Finalroute be-

stätigten mir nur noch meinen Verdacht. Mit ca. 200 anderen Kletterschuhen verschiedenster Nationalitäten ging es um 10 Uhr los.

Die Boulder waren dieses Jahr in der Kinderburg und der Boulderhöhle verteilt, die insgesamt 13 Vorstiegsrouten quer durch die Halle, was zu einem spannenden Tagesablauf für alle führen sollte.

Die ersten leichten Boulder zum Anwärmen, dann die ersten Qualirouten in einer gewohnten Daniel Qualität, stimmten uns alle glücklich. Dann eins, zwei, drei - ein Boulder nach dem anderen. Mit steigender Zahl wurden die Boulder immer schwerer und für

mich wurde der Einsatz immer härter. Es wurde mir Reibung auf kleinster Fläche abverlangt und bei dem einen oder anderen Boulder konnte ich das Abverlangte nicht sofort umsetzen. Es



war schnell klar, dass mein Gumi nicht nur brannte, sondern dass es mir sicher auch einiges an Lebenszeit abverlangte. In einem Kurzgespräch mit meinem Freund, dem Chalkbag, scherzte ich schon „im nächsten Leben werde ich ein Bag“, aber nachdem wir am Abend alle Boulder und Routen geknackt hatten, war mir wieder klar:

Ohne mich wäre dieser Erfolg nicht möglich gewesen.

Im Ganzen war es ein toller Tag und man kann sich nur herzlich bei allen Bedanken die uns dieses gemeinsame Event ermöglicht haben.

Wettkampfschuh Größe 36,5

Lenka Clostermann





**DAV Kletterzentrum
Ingolstadt**

der Sektion Ringsee e.V.

Baggerweg 2, 85051 Ingolstadt

Telefon: 0841 - 3705964

www.kletterzentrum-ingolstadt.de

info@kletterzentrum-ingolstadt.de

Öffnungszeiten der Kletterhalle

Montag bis Mittwoch	16.00 - 22.00 Uhr
Donnerstag	09.00 - 13.00 Uhr und 16.00 - 22.00 Uhr
Freitag	16.00 - 22.00 Uhr
Samstag	10.00 - 22.00 Uhr
Sonn- u. Feiertage	10.00 - 21.00 Uhr



GESCHÄFTSSTELLE

DER SEKTION RINGSEE

**Ansprech-
partnerinnen:** Jutta Jäger
und Birgit Hibben

Anschrift: Baggerweg 2
85051 Ingolstadt

Geöffnet: Montag 9 - 12 Uhr,
Dienstag & Donnerstag 17-20 Uhr

Tel: 0841/3706053
Fax: 0841/3706058

Mail: geschaeftsstelle@dav-ringsee.de

**Materialverleih &
AV Bücher- und Führerverleih**



**NUR NOCH ÜBER DIE
DAV GESCHÄFTSSTELLE !**

NEUE MITGLIEDSBEITRÄGE für's Kalenderjahr 2014

A-Mitglied	Vollmitglied 25-69 Jahre	66.-- €
B-Mitglied	Partner eines A-Mitgliedes 25-69 Jahre Adresse und Konto gleich!	34.-- €
C-Mitglied	bereits Mitglied in einer anderen Sektion	12.-- €
C-Mitglied - mit Kletterhallenbenutzung		34.-- €
Junior 18 - 24 Jahre		34.-- €
Kind - Jugendlicher als Einzelmitglied		18.-- €
Senioren ab 70 Jahren		34.-- €
Familie		100.-- €
Kind, Jugendl. in der Fam. bei 2 Eltern als Mitgl. (0-17 J.)		0.-- €

AUFNAHMEGEBÜHR

A-Mitglied	10.-- €
B-Mitglied	5.-- €
Junior / Senior	5.-- €
Familie	15.-- €

HÜTTENSCHLAFSÄCKE gibt's in der Geschäftsstelle:

- Leinen **neuer Preis !!!** € 13.--
- Seide (in den Farben rot, blau und grün) € 40.--

SCHLÜSSEL für den Kletterturm gibt's in der Geschäftsstelle:

Stück € 5.--

REDAKTIONSSCHLUSS
für's Juli-Heft ist **spätestens**
am 06.06.2014

... es darf auch eher sein!!!

MATERIALVERLEIH der Sektion Ringsee

Informationen zum vorhandenen Sortiment des Materialverleihs, die Verleihbedingungen und Gebühren sowie dem Verleihschein (Download) könnt ihr der Homepage entnehmen:

www.dav-ringsee.de/materialverleih.html

**Die DAV-Geschäftsstelle der Sektion Ringsee e.V.
ist wie folgt zu erreichen:**

Montag:	9 - 12 Uhr
Dienstag & Donnerstag:	17 - 20 Uhr
Telefon:	0841/37060-53
Fax:	0841/37060-58
email:	geschaeftsstelle@dav-ringsee.de
Adresse:	Baggerweg 2 · 85051 Ingolstadt

Viel Spaß in den Bergen wünscht
Euch

Euer Materialwart
Michael Kaufmann

ICH LIEBE NATUR

Ich liebe Performance

Photo: Jordan Manley



Men's Aletsch Jacket



Nev's 25

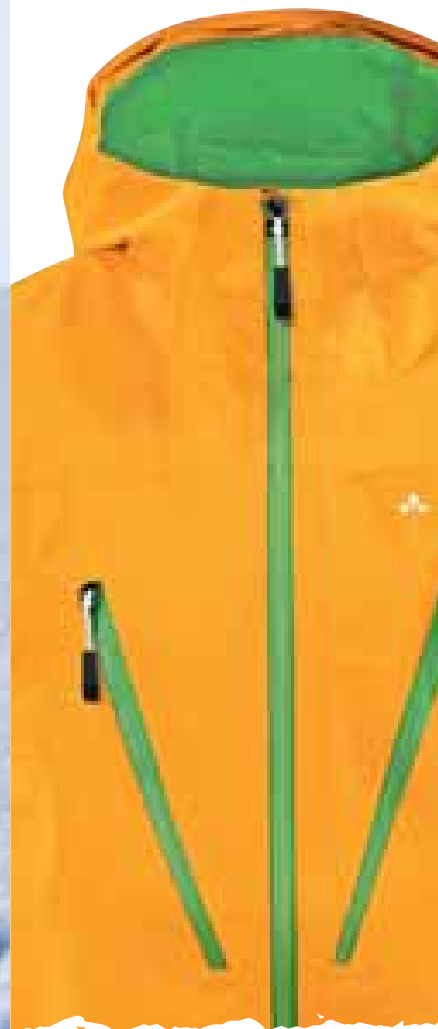

Green Shape ist deine Garantie für umweltfreundliche Produkte – aus nachhaltigen Materialien und ressourcenschonender Herstellung. Unser Ziel ist das Beste für Mensch und Natur. VAUDE ist Partner des WWF Deutschland: 1% der Erlöse aus der VAUDE Green Shape Kollektion fließt direkt in die Naturschutzarbeit des WWF. VAUDE – engagiert für (d)eine lebenswerte Welt.

aletsch.vaude.com



VAUDE

ACHTUNG:

die RINGSEER HÜTTE ist auch auf der Homepage –

*klicken Sie
doch mal rein!!!*



http://www.dav-ringsee.de/ringseer_huette.html

ZUR BEACHTUNG:

Die im November 2013 in einigen Details überarbeitete Hüttenordnung kann ab 1.4. auf der Homepage eingesehen werden. **Die Neufassung gilt ab dem 1.6.2013**

ANMELDUNG

zur Übernachtung auf der Ringseer Hütte

Bitte beachten Sie, dass die Anmeldung zur Übernachtung auf der Ringseer Hütte **ausschließlich** in der

**DAV Sektion Ringsee Geschäftsstelle
Baggerweg 2 · 85051 Ingolstadt**

zu den Geschäftsstellen Öffnungszeiten erfolgt.

Hier auch Schlüsselabholung und Rückgabe € 50.-- Pfand!!!

Über Sonder- bzw. Ausnahmegenehmigungen entscheidet die Vorstandschaft der Sektion Ringsee.

Hüttentelefon: 0 80 43 / 410

ÜBERNACHTUNGSGEBÜHREN RINGSEER HÜTTE

Mitglied	4.-- €
Kind und Jugend	2.-- €
Nichtmitglied	8.-- €
Kinder von Nichtmitgliedern bis 10 Jahre	4.-- €

INSEKTENHOTEL

in bei der Ringseer Hütte

Naturschutz kann sehr einfach und effizient sein. Mit dem Bau eines Insektenhotels schafft man Nisthilfen und Lebensraum für Waldbienen.

Waldbienen stechen übrigens nicht, sie besitzen zwar einen Giftstachel um Beute zu betäuben, er reicht allerdings nicht aus um menschliche Haut zu durchdringen. Die Waldbiene bestäubt auch Pflanzen, die von Honigbienen nicht beachtet werden. Speziell in den schweren Zeiten der Honigbiene ist der Schutz von Waldbienen umso wichtiger.

In der Jachenau ist ein optimaler Lebensraum für diese Spezies. Ausblühende Wiesen und quasi kein Einsatz von Pestiziden. Dennoch findet die Waldbiene in Nutzwäldern wenig Lebens-

raum, da morsche Bäume mit Käferbefall oft schnell umgeschnitten werden und eine Wirtschaftlichkeit oft vor Lebensraum für Tiere steht. Deshalb haben wir uns dazu entschieden hier einen Rückzugsort für diese Spezies zu schaffen und ein Insektenhotel zu bauen.

Das wurde nun am 03. August an der Holzlege angebracht und dank der Hilfe unserer Kinder mit Material aus der Umgebung bestückt. Es ist noch etwas Platz, wenn ihr wollt könnt ihr es noch mit Nistmaterial erweitern bis alles voll ist. Dann harren wir der Dinge und werden sehen, wer hier einzieht.

Habe ich Euer Interesse geweckt?

Auf der Webseite vom Bund Naturschutz Traunstein findet ihr eine Bauanleitung mit umfangreichen Informationen zu dem Thema (www.traunstein.bund-naturschutz.de).

Ernst Rau
Naturschutzreferent



Die Küche

Team Kuhfeld GmbH

ÖFFNUNGSZEITEN

Mo – Fr 9 – 18 Uhr

Sa 9 – 13 Uhr

Oberer Grasweg 1 · 85055 Ingolstadt

Telefon (08 41) 26 222 · Telefax (08 41) 26 223

info@diekueche-in.de · www.diekueche-in.de

nolte®

KÜCHEN

Küchen...

die begeistern!

Ohne Dekoration, Nischenrückwand, Beleuchtung & Mischbatterie, INKLUSIVE Essstisch.



viva

☐ Edelstahl-Einbauherd (A) ☐ Glaskeramikfeld

☐ Einbaukühlschrank (A+) ☐ Edelstahl-Dunsteise

INKLUSIVE

ABHOLPREIS | Geschirrspüler gegen Aufpreis

3.798,-

Küchenmaß: ca. 200 x 300 x 305 cm

FUNKTIONSTRÄGER/INNEN DAV SEKTION RINGSEE e.V.

Name	Vorname	Funktion/en	Tel	Mail
VORSTANDSCHAFT				
Langwieser	Gerhard	1. Schatzmeister		gerhard.langwieser@dav-ringsee.de
Max	Wolfgang	1. Schriftführer	0841/1425060	wolfgang.max@dav-ringsee.de
Merkel	Walter	2. Schriftführer	0841/76953 0171/8153345	merkel.we@t-online.de
Moser	Stefan	1. Vorsitzender	0841/44714	stefan.moser@dav-ringsee.de
Pöhler	Ernst	2. Vorsitzender	0841/77354	ernst.poehler@dav-ringsee.de
Wunderlich	Heike	Jugendreferentin	0151/18338467	heike.wunderlich@dav-ringsee.de
Zehetbauer	Thomas	2. Schatzmeister	0841/975575	th.zehetbauer@web.de

RINGSEER HÜTTE JACHENAU

Sektionsgeschäftsstelle	Hüttenanmeldung	0841/3706053	geschaeftsstelle@dav-ringsee.de
Orth	Clemens	Hüttenreferent	08144/939529 uebern-berg@gmx.de
Peischl	Manfred	Hüttenreferent	08458/5130 manfred.peischl@gmx.de

BEIRÄTE

Büchl	Roland	Webmaster	0841/920745	roland.buechl@gmx.de
Bühl	Wolfgang			Wolfgang_Bühl@gmx.de
Härtl	Sebastian	DAV -Wanderleiter	08450/7300	sebastian.haertl@dav-ringsee.de
Hils	Jürgen	Bistro, Vereinsheft	0841/74282	juergen.hils@gmx.net
Krammel	Sepp	Leiter Seniorengruppe	0841/75304	
Kuhfeld	Klaus	Hallenwart	0841/72635	klaus.kuhfeld@web.de
Peischl	Manfred	Hüttenreferent	08458/5130	manfred.peischl@gmx.de
Rohrhirsch	Michael	Ausbildungsreferent	0152/53450584	michael.rohrhirsch@dav-ringsee.de
Schustek	Gottfried	Bergsteigen	0841/920931	g.schustek@dav-ringsee.de
Seitz	Joachim	Klettergruppe Outdoor	0841/34120	joachim-seitz@web.de
Simak	Roger	DAV-Wanderleiter	0841/43961	Roger.simak@t-online.de
Weitnauer	Moni	Jugendleiterin	0841/79409544	moni.weitnauer@dav-ringsee.de

SEKTIONSGESCHÄFTSSTELLE



ANSCHRIFT & INFOS

Hibben	Birgit	Verwaltungsmitarbeiterin	0841/3706053	geschaeftsstelle@dav-ringsee.de
Jäger	Jutta	Verwaltungsmitarbeiterin	0841/3706053	geschaeftsstelle@dav-ringsee.de

RESORTVERANTWORTLICHE SEKTION

Büchl	Roland	Webmaster, Homepage	0841/920745	roland.buechl@gmx.de
Clostermann Lenka		Wettkampfklettern/ Lizenzen/Meldungen	0174/9993121	lenka.clostermann@dav-ringsee.de
Hils	Jürgen	Redaktion Vereinsheftl	0841/74282	juergen.hils@gmx.net
Hils	Brigitte	Leitung Vereinsheim	0841/74282	juergen.hils@gmx.net
Kapfer	Michael	AG Klettern & Schule	0179/5053906	michael.kapfer@dav-ringsee.de
Kaufmann	Michael	Materialwart Sektion Outdoor	0841/8817309	michael.kaufmann@dav-ringsee.de
Kilchert	Michael	Leitung Familiengruppe	08456/967638	familiengruppe_mini_maeuse@dav-ringsee.de
Krammel	Sepp	Leiter Seniorenwandergruppe	0841/75304	
Moser	Stefan	Öffentlichkeitsarbeit	0841/44714	stefan.moser@dav-ringsee.de
Orth	Clemens	Hüttenwart	08144/939529	uebern-berg@gmx.de
Peischl	Manfred	Hüttenwart	08458/5130	manfred.peischl@bbz-ingolstadt.de
Rau	Ernst	Naturschutzreferent	08453/337880	ernst-rau@web.de
Rohrhirsch	Michl	Ausbildungsreferent	0152/253450584	michael.rohrhirsch@dav-ringsee.de
Seitz	Joachim	Leiter Klettergruppe Outdoor	0841/34120	joachim-seitz@web.de

RESORTVERANTWORTLICHE KLETTERZENTRUM

Clostermann Lenka		Leitung sportlicher Betrieb	0174/9993121	lenka.clostermann@dav-ringsee.de
Gruber	Rupert	Hausmeister	0157/30826667	rupertgruber@yahoo.de
Hils	Brigitte	Leitung Vereinsheim	0841/74282	juergen.hils@gmx.net
Hils	Jürgen	Leitung Bistro	0841/74282	juergen.hils@gmx.net
Hils	Stefan	Organisation Kurse Indoor	0151/10775096	stefan.hils@dav-ringsee.de
Kuhfeld	Klaus	Hallenwart	0841/72635	klaus.kuhfeld@web.de
Ledl	Sepp	Materialwart	08458/4500	josef.ledl@arcor.de
Max	Wolfgang	Sportwart	0841/1425060	wolfgang.max@dav-ringsee.de
Suhl	Kersten	Koordination Kletterwandbetr.	0841/1434830	k.suhl@web.de
Waibel	Jörg	Unterstützung Halle	0171/9233625	



FACHÜBUNGSLEITER/INNEN und TRAINER/INNEN SEKTION RINGSEE

DAV-WANDERLEITER, FÜL BERGSTEIGEN, TRAINER B HOCHTOUREN, FÜL LANGLAUF

Eichinger	Susanne	FÜL Skilanglauf/DAV-Wanderleiterin,	08458/9987	sueichinger@t-online.de
Fitzner	Harald	Trainer B Hochtouren	01520/9218466	harald.fitzner@dav-ringsee.de
Haertl	Sebastian	DAV-Wanderleiter	08450/7300	sebastian.haertl@dav-ringsee.de
Kaufmann	Michael	FÜL Bergsteigen	0841/8817309	michael.kaufmann@dav-ringsee.de
Kleine	Ulrike	FÜL Bergsteigen	0178/6004326	ulrike.kleine@dav-ringsee.de
Pöhler	Ernst	DAV-Wanderleiter	0841/77354	ernst.poebler@dav-ringsee.de
Schustek	Gottfried	FÜL Bergsteigen	0841/920931	gottfried.schustek@dav-ringsee.de
Schustek	Hannelore	DAV-Wanderleiterin	0841/920931	hannelore.schustek@dav-ringsee.de
Simak	Roger	DAV-Wanderleiter	0841/43961	roger.simak@dav-ringsee.de

FÜL SKIBERGSTEIGEN, TRAINER B SKIHOCHTOUREN

Büchl	Roland	Trainer B Skihochtouren	0841/920745	roland.buechl@gmx.de
Gmelch	Stefan	FÜL Skibergsteigen		stefan.gmelch@web.de
Keller	Tanja	FÜL Skibergsteigen	0841/9002332	tanja.keller@dav-ringsee.de
Köberlin	Alexander	FÜL Skibergsteigen		a.koeberlin@altmuehlnet.de
Moser	Stefan	Trainer B Skihochtouren	0841/44714	stefan.moser@dav-ringsee.de
Rohrhirsch	Michl	FÜL Skibergsteigen	0174/6084102	michael.rohrhirsch@dav-ringsee.de
Waldmüller	Wolfgang	FÜL Skilanglauf/ Trainer B Skihochtouren	0841/9535086	waldwolf42@gmx.de

FÜL MOUNTAINBIKE

Keller	Tanja	Anwärter FÜL Mountainbike		tanja_keller@gmx.de
Mödl	Albert	Anwärter FÜL Mountainbike	0152/28928630	albert@moedl.org

FAMILIENGRUPPENLEITER/INNEN

Dietze	Tanja+Andy	Anw. Familiengruppenleiter	08456/919667	familie.dietze@dav-ringsee.de
Krämer	Ulrike+Hanno	Familiengruppenleiter	08405/925547	familie_kraemer@dav-ringsee.de
Simak	Roger+Nicole	Leitung Familiengruppe	0841/43961	roger.simak@dav-ringsee.de
Wastl	Pit+Tina	Familiengruppenleiter	08459/330063	familie.wastl@dav-ringsee.de
Hensel	Michael	Kletterbetreuer Indoorklettern		michael.hensel@dav-ringsee.de



Kilchert	Karin+ Michael	Anwärter Familiengruppenleiter	08456/967638	familie.kilchert@dav-ringsee.de
----------	-------------------	-----------------------------------	--------------	---------------------------------

SENIORENGRUPPE

Krammel	Sepp	Leiter Seniorengruppe	0841/75304	
---------	------	-----------------------	------------	--

SONSTIGE FÜL, FUNKTIONEN

Ledl	Sepp	Materialwart indoor		josef.ledl@arcor.de
Wittmann	Gertrud	Therapeutisches Klettern		gertrud.wittmann@gmx.de

DAV-KLETTERBETREUER/INNEN, TRAINER/INNEN C SPORTKLETTERN, TRAINER/INNEN B SPORTKLETTERN, TRAINER B ALPINKLETTERN

Amberger	Stefan	DAV-Kletterbetreuer	0160/96784985	stefan.amberger@dav-ringsee.de
Aye	Christian	DAV-Kletterbetreuer	0841/3707709	christian.aye@dav-ringsee.de
Bauer	Norbert	Trainer C Sportklettern	0841/8851868 0176/39223167	n.bauer@mail-buero.de
Clostermann Lenka		Trainerin C Sportklettern	0176/62775073	lenka.clostermann@kabelmail.de
Clostermann Chiara		Trainerin C Wettkampfklettern	0176/34624648	chiara.clostermann@dav-ringsee.de
Englmeier	Benedikt	DAV-Kletterbetreuer/FSJ Sport	0157/7894086	benedikt-englmeier@gmx.de
Erben	Richard	Trainer C Sportklettern	0841/8816753	ineserben@gmx.de
Erben	Ines	Trainerin C Sportklettern	0841/8816753	ineserben@gmx.de
Fitzner	Harald	Trainer B Alpinklettern	01520/9218466	harald.fitzner@dav-ringsee.de
Füchsle	Michael	DAV-Kletterbetreuer	0172/9860336	michaelfuechsle@gmx.de
Göbel	Roland	Trainer C Sportklettern	0841/79409544	r.goebel@dav-ringsee.de
Hensel	Michael	DAV-Kletterbetreuer		Hensel98@mnet-mail.de
Holmhey	Alexander	DAV-Kletterbetreuer	0170/5266668	alexander.holmhey@dav-ringsee.de
Holmhey	Heike	DAV-Kletterbetreuerin	0151/70318887	heike.wittmann@gmx.de
Ledl	Josef	Trainer C Sportklettern	08458/4500	josef.ledl@arcor.de
Max	Christine	DAV-Kletterbetreuerin	0841/1425060	christine.max1@web.de
Max	Florian	DAV-Kletterbetreuer	0841/1425060	florian.max@gmx.net
Max	Wolfgang	Trainer C Sportklettern	0841/1425060	wolfgang.max@dav-ringsee.de
Scholle	Sylvia	Kletterbetreuerin	08450/9598506	sylvia.scholle@freenet.de
Schweiger	Josef	Trainer C Sportklettern	08450/9757	josef.schweiger@online.de
Weber	Nina	DAV-Kletterbetreuerin	0174/3011447	nina.weber@dav-ringsee.de



BAULIFT

*... Gipfelstürmer
mieten!*



www.baulift.de

IMPRESSUM

- Titelbild:** Collage Außenansichten Alpenvereinszentrum
- Herausgeber:** Sektion Ringsee e.V. im Deutschen Alpenverein
- Verantwortlich:** 1. Vorsitzender Stefan Moser, Händelstr. 71, 85057 Ingolstadt
- Redaktion:** Brigitte und Jürgen Hils, Seckendorffstr. 7, 85051 Ingolstadt
- Titel-Layout:** Guido Krupka, cw:wa werbeagentur, www.cwwa.de
- Gestaltung/Druck:** Tengler Druck GmbH, Hebbelstr. 57, www.tengler-druck.de
- Auflage:** 3.150 Stück
- Heft 1 von 4 im Jahr 2014

Das „s`Vereinsheft`l“ der Sektion Ringsee erscheint 4 mal pro Jahr und ist im Mitgliederbeitrag enthalten.

Sparkasse Ingolstadt. Gut für Ingolstadt und die Region.

Wir fördern Bildung, Kultur, Soziales und Sport.



 Sparkasse
Ingolstadt

Seit über 180 Jahren ist die Sparkasse vor Ort verwurzelt. Wir vertrauen unserer Region – und die Region und ihre Menschen vertrauen unserem Hause. Die Sparkasse Ingolstadt ist heute einer der größten Sponsoren und Spendengeber in den Bereichen Bildung, Kultur, Soziales und Sport.



TENGLER

DRUCK & WERBEARTIKEL



OFFSETDRUCK

DIGITALDRUCK

PROMOTION

PRÄMIEN

PRÄSENTE